

## CM1 Français

## Les mots de sens contraire

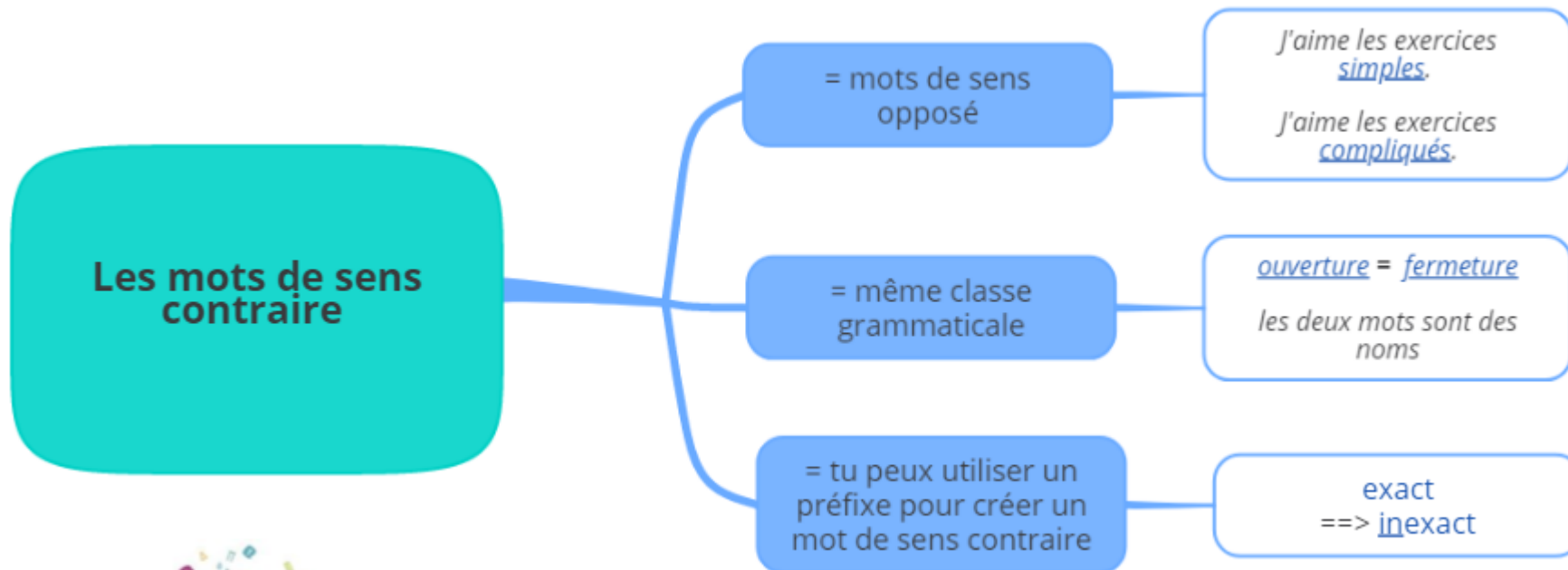

**Si tu ne trouves le mot de sens contraire, tu peux le chercher dans ton dictionnaire !**

## Les mots de sens contraire (= les antonymes):

- ◆ Ce sont des mots opposés.

**Exemple :** J'aime les exercices *simples*.

→ J'aime les exercices *compliqués*.

Simple et compliqué sont donc des mots de sens contraire.

- ◆ Des mots de sens contraire ont toujours la même nature ou classe grammaticale :

**noms :** ouverture = fermeture

**adjectifs :** gros = maigre

**verbes :** aimer = détester

**adverbes :** lentement = rapidement

- ◆ Tu peux fabriquer un antonyme en utilisant un préfixe que tu vas placer devant le mot :

**Exemples :** *exact* → *inexact*

*heureux* → *malheureux*

*satisfait* → *insatisfait*

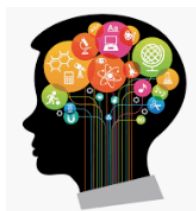

**Si tu ne trouves le mot de sens contraire, tu peux le chercher dans ton dictionnaire !**

**Je m'exerce :**

**Exercice 1** : Relie chaque phrase à son contraire :

Julie enferme le lapin dans sa cage. ●		● Julie recueille un lapin.
Julie déteste les lapins. ●		● Julie libère le lapin de sa cage.
Julie abandonne son lapin. ●		● Julie vend un lapin.
Julie achète un lapin. ●		● Julie adore les lapins.

**Exercice 2** : Forme des mots de sens contraire en ajoutant des préfixes :

Réaliste : \_\_\_\_\_

Pitoyable : \_\_\_\_\_

Prévu : \_\_\_\_\_

Digeste : \_\_\_\_\_

Interrompu : \_\_\_\_\_

Régulier : \_\_\_\_\_

**Exercice 3** : Écris les phrases en remplaçant le mot en gras par son mot de sens contraire :

◆ Il est **interdit** de marcher sur ce terrain de football.

\_\_\_\_\_

◆ Ces élèves **ont échoué** au test de gymnastique.

\_\_\_\_\_

◆ Mon petit frère dort toujours avec la lumière **allumée**.

\_\_\_\_\_

**Les corrections :**

**Exercice 1** : Relie chaque phrase à son contraire :

Julie enferme le lapin dans sa cage.	●		●	Julie recueille un lapin.
Julie déteste les lapins.	●		●	Julie libère le lapin de sa cage.
Julie abandonne son lapin.	●		●	Julie vend un lapin.
Julie achète un lapin.	●		●	Julie adore les lapins.

**Exercice 2** : Forme des mots de sens contraire en ajoutant des préfixes :

Réaliste : **Irréaliste**

Pitoyable : **Impitoyable**

Prévu : **Imprévu**

Digeste : **Indigeste**

Interrompu : **Ininterrompu**

Régulier : **Irrégulier**

**Exercice 3** : Écris les phrases en remplaçant le mot en gras par son mot de sens contraire :

◆ Il est **interdit** de marcher sur ce terrain de football.

Il est **autoriser** de marcher sur ce terrain de football.

◆ Ces élèves **ont échoué** au test de gymnastique.

Ces élèves **ont réussi** au test de gymnastique.

◆ Mon petit frère dort toujours avec la lumière **allumée**.

Mon petit frère dort toujours avec la lumière **éteinte**.